観光に、お買い物に、
魅力がいっぱい

墨染ショッピング街

ぶらぶらマップ

2024

●観光
欣浄寺／墨染寺／藤森神社 ほか

●ショッピング街
食／ファッション／美容・理容／
食品スーパー・コンビニ／住宅／保育／
医療・クリニック／金融・郵便局 ほか

墨染ショッピング街

ぶらぶらマップ

【加盟会員マップ】

このマップを手に、
墨染をぶらぶら歩いてみましょう。
魅力的な店やスポットが見つかるかも！

- ●…食
- ●…ファッション
- ●…美容・理容
- ●…食品スーパー・コンビニ
- ●…住宅
- ●…保育
- ●…医療・クリニック
- ●…金融・郵便局
- ●…その他

墨染ショッピング街 街路灯

墨染ショッピング街の街路灯は「安心、安全、明るいまちづくり」のスローガンのもと、会員の会費と寄付で維持管理しております。

墨染ショッピング街のスローガン

「安心 安全 明るいまちづくり」

藤森神社
京都教育大学
JR藤森駅
8 ブーランジェリブロン
美容室 DOVE 22
Pilates studio Uborastyle 60
拉麺へんてこ 4
フランス菓子 ロアーヌ
37 医療法人顕樹会 本田歯科クリニック
51 京都銀行 墨染支店
3 椿堂茶舗・茶房 竹聲
21 美容室 ミント
太秦弁当村
Banbino 18
Cali's Bar 13
1 割烹 はせ川
27 チャコルマート墨染
5 銭幸
56 花ヨシ
36 (有)墨染薬局
京都市立 藤ノ森小学校
墨染まちとくらしセンター 54
安岡歯科医院 38
Cafe & Bar SMILE★STAR 12
交番
30 (株)アース
25 PLUS
52 京都中央信用金庫 墨染支店
伏見の写真館 これから
市会議員 くぼたまさき事務所
寺内製作所
サロン・ド・ユキ 26
琵琶湖疏水
SHOT BAR SUMIZOME 655番地
2 イマドキ不動産
16
医療法人社団 黒田医院
34
39
Lico Lico 61
64
ムーラン墨染店 6
焼鳥いいね!! 7
スマイル薬局 墨染店 42
京阪墨染駅
公文式 墨染駅教室 62
ANKH Sandwich Cafe 9
ライフ整骨院 41
七福商会 31
44 山本耳鼻咽喉科医院
45 35 伏見いろどり保育園
すみぞめ駅前 ゆう薬局
40 伊藤クリニック
55 岡山たばこ店
33 (株)サウスエステート
43 医療法人千優会 しらす内科外科クリニック
至 伏見インクライン跡

墨染ショッピング街 について

「墨染ショッピング街」は、「ごきげんさん　おおきに」のやさしさ飛び交う商店街を目指し、昭和53年に設立されました。春は墨染寺での「墨染さくらまつり」、5月には藤森神社の「神幸祭」、夏には藤森神社での「藤森盆踊りフェスティバル」にも協力し、地域の活性に貢献しています。周辺には「伏見の大仏」で有名な欣浄寺や「墨染ダム」と呼ばれる水力発電所もあり、歴史的な神社仏閣が多数点在する「墨染ショッピング街」は四季を通じて「ヒストリカル・ウォーク」を楽しめる商店街です。地域の安心、安全、繁栄のために街路灯の設置などの活動も行なっています。

ちょっと小話

墨染撞木町（すみぞめしゅもくちょう）

江戸時代、墨染の南部には遊郭「撞木町」がありました。山科に隠遁していた大石内蔵助が出入りしていたという石碑が残ります。

近藤勇（こんどういさみ）　遭難の地（そうなんのち）

幕末、油小路事件の報復として、新撰組の近藤勇が御陵衛士に襲撃され重傷を負った場所に石碑が建てられています。

欣浄寺

木造仏像として日本最大級の「伏見の大仏」

清涼山と号する曹洞宗の寺院。寛喜2年（1230年）から天福元年（1233年）まで道元禅師がこの地で教化に努め、当寺を創建したといわれています。本堂には俗に「伏見の大仏」と呼ばれる約5.3mの毘盧遮那仏をはじめ、阿弥陀如来像、道元禅師石像などが安置されています。また当地は昔、深草少将の屋敷があった場所と伝えられ、池の東の藪陰の道は「少将の通い道」と呼ばれ、訴訟のある者はこの道を通ると願いが叶わないとされます。本堂の前に残る池はその昔、小野小町が来遊のおり、その美しい姿を水に映して『おもかげの変わらで年のつもれかし　よしや命にがぎりありとも』と詠んだといわれ、姿見の池といわれています。またその前には少将遺愛の「墨染の井戸」があり、一に涙の水とも少将姿見の井戸ともいわれています。弘法大師利剣の名号が納められているこの井戸の水は、今もなお渇れることがありません。

欣浄寺
伏見区西桝屋町 1038
☎ 075-642-2147
地図はP1

境内を「墨染桜」がうめ尽くす春の日

墨染寺（ぼくせんじ）

貞観16年（874年）に天皇の勅願により、摂政・藤原良房が建立した貞観寺（じょうかんじ）が前身。藤原良房の娘・明子の産んだ惟仁親王(清和天皇)の加護のために建立されたといわれますが、徐々に衰退しました。その後、安土桃山時代の天正年間（1573～1591年）およびその後の数年にわたり豊臣秀吉が寺領千石の土地寄進を行い、大僧都・日秀上人（にっしゅうしょうにん）により旧寺を改められ法華宗・墨染桜寺として建立、本堂に「桜寺」の額を掲げて再興されました。墨染寺として民衆から親しまれ、桜寺の名で愛されております。境内には墨染の地名の起こりと伝えられる墨染桜があり、この桜は平安時代の歌人である上野峯雄（かんつけのみねお）が藤原基経の死を悼んで、和歌「深草の　野辺の桜し　心あらば　今年ばかりは　墨染に咲け」と詠んだところ、桜の花が墨染色に染まったという伝説があります。墨染桜の花は小さく、白色の単弁で薄墨のようなところから、この名が生まれました。

墨染寺
伏見区墨染町 741
☎ 075-642-2675
地図は P1

「勝運」と「学問」のご利益にあやかる

藤森神社（ふじのもりじんじゃ）

社伝では、神功皇后摂政３年（203 年）神功皇后によって創建された、皇室ともゆかりの深い古社です。歴史をさかのぼれば、近郊にあった三つの社が合祀され、現在の藤森神社となったといわれます。本殿は正徳２年、中御門天皇より賜ったものです。菖蒲の節句発祥の神社としても知られ、現在では勝運と馬の神様として有名ですが、日本書紀の編者であり日本最初の学者である舎人親王を祭神として祀っていることから、学問の神としても深く信仰されています。藤森祭に奉納される駈馬神事が馬の神事であることから馬の神として信仰され、馬主、騎手、競馬ファンの祭典が毎年行われて、多くの人々に参拝されます。現在、５月の藤森祭では藤森神社の三基の神輿、武者行列、鼓笛隊が氏子地域を練り歩きます。また、京都市の「無形民俗文化財」にも指定されている「駈馬神事」も行われます。

藤森神社
伏見区深草鳥居崎町 609
☎ 075-641-1045
http://www.fujinomorijinjya.or.jp/
地図は P1

1 割烹 はせ川

当店では、お肉、魚介類、お野菜などすべての食材は旬のものを、また全国各地より厳選された仕入れにこだわりを持っています。お料理に合う日本酒などもご案内させていただきます。

伏見区深草北新町 637-1
☎ 075-642-8680
営業時間　17：00 ～ 22：00
定休日　月・第3火
HP https://kappou-hasegawa.amebaownd.com

2 フランス菓子 ロアーヌ

手作りの洋菓子にこだわり48年。お子様から大人の方まで、ショートケーキ、デコレーションケーキ、ギフトまでスイーツをお楽しみ下さい。

伏見区深草北新町 654-1
☎ 075-642-8897
営業時間　9：00 ～ 19：30
定休日　火

3 椿堂茶舗・茶房 竹聲

品質本位のお茶の販売を理念に、伏見稲荷大社･大本山東福寺などの社寺御用達をつとめています。椿堂茶舗の路地奥には茶房「竹聲」を併設、自家製和菓子、甘味とともに店主厳選の銘茶をお楽しみいただけます。

伏見区深草北新町 635
☎ 075-644-1231
営業時間　（椿堂）10：00 ～ 18：00
　　（竹聲）12：00 ～ 17：00
　　（L.O. 16：30）
定休日　（椿堂）日・祝
　　（竹聲）水・日・祝
HP https://tsubakido.kyoto/

4 拉麺 へんてこ

カウンター席のみのラーメン店。鶏のもみじ、小骨、香味野菜等を5、6時間煮込んでつくった自慢の鶏白湯スープをベースに、しょうゆ、塩味を定番に、月がわりの限定ラーメンやサイドメニューのトリ唐、??唐など、お客様をたのしませるメニュー作りにはげんでいます。スタンプカードあり! ラーメン1杯で1スタンプ。20スタンプで、ラーメン（並）1杯無料。

伏見区深草北新町 648
☎ 080-8542-5968
営業時間　11：00 ～ 15：00（L.O. 14：30）
　　18：00 ～ 22：00（L.O. 21：30）
定休日　火（基本的に）

●食 …… P 7
●ファッション …… P11
●美容・理容 …… P11
●食品スーパー・コンビニ …… P13
●住宅 …… P14
●保育 …… P15
●医療・クリニック …… P15
●金融・郵便局 …… P19
●その他 …… P20

5 銭幸

餅、赤飯、生菓子製造販売。
宇治市御蔵山商店街から出張しています。

伏見区深草北新町 640
☎ 075-642-7574
営業時間　9：00 ～ 16：00
定休日　木

6 ムーラン墨染店

小麦粉から一貫してパンを仕上げる“スクラッチ製法”。生地の捏ね上げから、成形、焼き上げまでのすべての工程を3F店内工房で行っています。日替わり特価商品もあります。

伏見区墨染町 686
☎ 075-642-8146
営業時間　7：30 ～ 19：00
HP https://www.kyoto-moulin.co.jp/

7 焼鳥いいね !!

ふらっと立ち寄りやすいお店です。連日サラリーマンやOL、大学生等でにぎわい、リーズナブルで、おいしいお酒においしい焼き鳥、そして活気あふれる笑い声の絶えない店内。「墨染ショッピング街のホームページを見た」とお伝えいただければ、お会計より10%オフ。(2,000円以上の飲食のお客様に限り) ※その他のサービスとの併用できません。

伏見区墨染町 687-1
☎ 075-646-5688
営業時間　17：00 ～ 25：00
定休日　不定休

8 ブーランジェリ ブロン

JR 藤森駅から坂を下ってすぐ、 京都教育大学前にブロンはあります。 天然水を使用して焼く、 もっちり・しっとりの「伏水（ふしみ）食パン」は一番人気!スライスでのお渡しは 11：30 ～です。 国産小麦のみを使用した「ベーグル」はお昼頃に焼き上がります。 ご注文は、お電話で!

伏見区深草大亀谷八島町 8-24　ベルメゾン 1F
☎ 075-645-0066
営業時間　8：30 ～ 18：30
定休日　日・月
HP http://www.blon.jp/

9 ANKH Sandwich Cafe

国産小麦を使用したパンや焼き菓子など店内で焼き上げております。様々な種類のパンに季節の果物やこだわりの食材をはさんだ自慢のサンドイッチです。お持ち帰りだけでなく、店内でもお召し上がりいただけます。

伏見区墨染町 693-1
☎ 075-748-8755
営業時間　8：30 ～ 19：00
定休日　日・祝＋不定休
HP https://www.ankh2020.com/

10 フェデリーニ

当店いちおし自家製和牛合挽き3度挽きハンバーグは、店内はもちろんテイクアウトもできます。その他テイクアウトメニューも豊富に取り揃えています。“お値段は少々高めですが味は絶品”をモットーに、安心安全を第一に考えた品を提供しています。メルマガ会員にはお得な情報が届きます。例えばバースデーコース2名様以上で1名無料など。

伏見区墨染町 734　☎ 075-641-1862
営業時間　昼　11：30 ～ 14：30　L.O. 14：00
　　夜　17：30 ～ 21：30　L.O. 20：30
定休日　日
HP http://fedelieni.blog71.fc2.com/

11 京料理 清和荘

1957年創業の料亭。美しい日本庭園を眺めながら数寄屋造りのお座敷で、旬の食材と伏見の名水で引いたこだわりのだし汁を使った京料理をお楽しみください。お宮参りやお食べ初め、お誕生日などご家族のお祝い事やご法事にもご利用くださいませ。

伏見区深草越後屋敷町８番地
☎ 075-641-6238
営業時間　12：00 ～ 15：00
　　18：00 ～ 22：00
定休日　月（祝日の場合は翌営業日、
　　臨時休業日有）
HP http://www.seiwasou.com/

12 Cafe & Bar SMILE ★ STAR

アットホームでアメリカンなお店。時間の流れがゆっくりに感じるような空間です。年齢問わずお楽しみ頂けます。テイクアウトやデリバリーも大人気☆ 公式LINEよりお友達登録でお得な情報を随時お届けいたします!

伏見区深草中ノ島町 4-11
☎ 075-748-6383
営業時間　11：00 ～ 18：00
　　L.O. 17：30
定休日　日・祝
HP https://www.smilestar.jp/

13 Cali's Bar（カーリーズ バル）

墨染駅徒歩1分11秒にある秘密基地系バル。ボードゲームなどのゲームもいっぱい。定食などの食事メニューも豊富で子供食堂もどきもあります。1階12名、2階12名～16名。お子様連れ、家族利用、サークル利用も可能です。

伏見区深草北新町 637-7
営業時間　11：00 ～ 15：00
　　17：00 ～ 25：00
　　日曜日のみ 22：00close
定休日　不定休
Instagram　cali__bar__sumizome

14 ほころび（お好み焼き・鉄板居酒屋）

当店名物の焼きそば麺は生麺を茹でるところから、全てにこだわりが詰まっています。お一人様でも歓迎!団体様は最大約20名まで可能です（要相談）。お気軽にお立ち寄りください。

伏見区深草大島屋敷町 33-2
☎ 075-644-6263
またはインスタの DM でも可
営業時間　16：00 ～ 23：30
　　L.O. 23：00
定休日　日曜日

15 焼き鶏 鶏彩

墨染駅を降りて西に下って右手に見える風情ある提灯灯る焼鳥居酒屋。カウンター席とテーブル席が備わり、お一人様でも気軽に楽しめ、家族でもゆっくりご飯を食べられるお店となっております。メニューも豊富で若いお客様から年配のお客様まで喜んでもらえるお店なのでぜひ足をお運びください。

伏見区深草大島屋敷町 33-1
☎ 075-585-3318
営業時間　17：00 ～ 23：00
　　L.O. 22：30
定休日　火曜日

16 太秦弁当村　伏見店

定番の人気メニューから四季に合わせたメニューまで多くの種類を販売しております。また慶事･法事の仕出し弁当、運動会･イベント･会議などのお弁当として大口注文も承っています。配達のご相談もお気軽にお問い合わせください。

伏見区深草北新町 656-1
☎ 080-8815-5616
営業時間　10：00 ～ 20：00
定休日　なし
HP https://www.hokusai-kyoto.co.jp/takeout/fushimiten.html

17 トラヤ化粧品＆喫茶

昭和25年に墨染の地に店を構え化粧品の販売を行なっています。主にカネボウトワニー、資生堂、コーセーを取扱い、お取り寄せやお手入れ、メイクのアドバイスもさせていただきますのでお気軽におたずねください。また、併設の喫茶コーナーでは、手作りにこだわったランチをご用意してますので、お気軽にご利用ください。

伏見区墨染町 741
☎ 075-641-4571
営業時間　9：30 ～
定休日　水

18 Banbino

どなたでも気軽に寄っていただけ、普段着からギフトまで、お客様のニーズにあった商品を提案しています。お手頃価格で、オシャレな1枚をぜひ。Instagram: @ Banbino0410 商品入荷情報を発信してます。

伏見区深草北新町 637-9
☎ 075-641-3979
営業時間　10：30 ～ 18：30
定休日　日、月（月に２回）

19 松原洋服店

1905年創業。紳士服の注文服･イージーオーダーネクタイ、オーダーシャツを扱っています。見本ではなく現物を豊富に取り揃え、お客様のオシャレのお手伝いをさせていただきます。

伏見区深草北鍵屋町 964
☎ 075-641-1332
HP http://tailormatsuhara.web.fc2.com/index.html

20 FRAME PLANT（フレームプラント）

1Fメンズフロアでは、「美肌男子」をご提案。フェイスクレンジングやフェイスマッサージで、自宅では取り切れない皮脂を除去します。2Fレディースフロアでは、一人ひとりの髪質に合わせた栄養素を調合するトリートメントなどもご用意。レディースシェービングも施術しています。うぶ毛や古い角質を取り除くことで、ツヤ感や化粧ののりも良くなります。

伏見区深草山村町 1019　☎ 075-641-8008
営業時間　月～木　9：00 ～ 19：00
　　金　　12：00 ～ 21：00
　　日祝　　9：00 ～ 18：00
定休日　月、第２・３火
HP http://www.frame-plant.com/

21 美容室 ミント

バリヤフリーで明るい店内からテラス越しに見える景色はどこか違って見え、時間がゆっくり過ぎて行くようです。日々の疲れを癒やしながら、オシャレを楽しんでいただききたいと思っています。(より若々しく、よりステキに、よりカッコよくなっていただけるよう!!)

伏見区深草北新町 636-2
☎ 075-643-3438
営業時間　9：00 ～ 18：00
定休日　月・第３日

22 美容室 DOVE

伏見区深草北新町 645
☎ 075-645-9000
営業時間　10：00 ～ 18：00
定休日　月・火・金

23 ヘアーファクトリー アウル

伏見区墨染町 726
☎ 075-645-2115
定休日　月、第３月・火

24 ANEMONE・Happy hair Life

ジャズが流れる落ち着いた雰囲気のユニセックスサロンです。理･美容師のダブルライセンスを持った技術者がお客様一人ひとりのご希望に添えるよう、ヘアスタイルから日々の生活がハッピーになれるよう、ご協力させていただきます。

伏見区深草山村町 1020
☎ 0120-057-361
営業時間　9：00 ～ 19：00
定休日　月、第２・３火
HP https://beauty.hotpepper.jp/slnH000151496/

25 PLUS

あたたかな木のぬくもりと、吹き抜けの広々とした開放感、アットホームな雰囲気なので、ご家族で来ていただいています。2階には脱毛、マツエクの個室もあり、トータルでキレイになれるサロンです。

伏見区深草中ノ島町 3-5
☎ 075-645-6678
営業時間　9：00 ～ 18：00
定休日　月、第２・４火
HP http://hairsalon-plus.com/

26 サロン・ド・ユキ

伏見区深草芳本町 671
☎ 075-642-6624（予約制）
営業時間　9：00 ～ 17：00
定休日　月、第２・４火

27 チャコルマート墨染

駅に近くて、毎日のお買物に便利です。ぜひ、お立ち寄りください。

伏見区深草北新町 637
☎ 075-641-3959
営業時間　10：30 ～ 19：30
定休日　日

28 フレスコ墨染店

みんなの「街の冷蔵庫」「街の公園」のようなお店、お客様の「日常」に寄り添うことができる、そんなお店の実現に努めています。お得な特典がいっぱいの「フレスコカード」にぜひご入会ください。お会計200円（税抜）ごとに1ポイント。1ポイント1円として、お買い物にご利用いただけます。月間のお買い上げ金額に応じて、翌月ご利用いただける特典もあります。

伏見区墨染町 703　☎ 075-646-5251
営業時間　9：00 ～ 23：00
定休日　なし
HP https://www.super-fresco.co.jp/

29 デイリーヤマザキ 伏見墨染店

伏見区墨染町 729-3
☎ 075-644-1280
営業時間　24 時間　定休日　なし

30 （株）アース

小さな小さな会社です。小さな小さなお仕事から心を込めさせていただいています。「これってどこに頼んだら良いかな?」「こんな事もしてもらえるのかなー?」と思われたらどうぞお気軽にご相談ください。現場に出ていてお電話に出られない時があります。FAXでもメールでも大丈夫です。必ずお返事させていただきます。お待ちしています。

伏見区深草中ノ島町 8-7
☎ 075-645-5136　FAX　075-645-1660
営業時間　9：00 ～　定休日　日・祝
Mail　mm_earth8001@yahoo.co.jp

31 七福商会

当店では不動産業に25年以上従事した宅地建物取引士が3名在中しています。不動産営業の業務を通して培った知識、スキルで幅広くご提案させていただきます。賃貸、売買、管理、空家相談、リフォーム等、不動産に関する事はお気軽にご相談ください。

伏見区墨染町 699-7
☎ 075-642-0085
営業時間　11：00 ～ 17：00
定休日　水・日・祝
HP https://sitifuku.amebaownd.com/

32 Panasonic リフォーム Club リファイン桃山

パナソニックのリフォーム専門ショップ　リファイン桃山として地域の皆様の住環境の改善のお手伝いをさせていただいております。小さな工事から大きな工事まで社員一同、心を込めて対応いたします。リフォーム全般、水回り、屋根工事、外壁塗装、各種補助金利用の改装工事など、お家の事でお困りの際は、お気軽にご相談ください。

伏見区墨染町 700
☎ 075-642-4566
定休日　日・祝
HP https://r-momoyama.jp/

33 （株）サウスエステート

町の不動産屋として皆様の新生活のお手伝いをさせていただいております。京都市内の賃貸物件、売買物件のご紹介は弊社におまかせください。借りたい人・貸したい人・売りたい人・買いたい人、ご来店お待ちしております。それだけでなく、管理、リフォーム全般についてもお気軽にご相談ください。

伏見区墨染町 708 ハイツ横山 1F
☎ 075-645-0128
営業時間　10：00 ～ 18：00
定休日　水
HP https://www.south-estate.co.jp/

34 リーエムライフ（株）イマドキ不動産

カフェのように気軽にふらっと立ち寄ってもらえる、地域に密着した「まちの不動産屋さん」。伏見エリアを中心に、長きにわたり地域に根づいた不動産サービスをご提供しています。不動産に関することで「ちょっと相談したいことがある」という方は、お気軽にご来店ください。

伏見区深草北新町 660-2 リーエム・ド 墨染駅前 1F
☎ 075-646-6100
営業時間　10：00 ～ 19：00
定休日　水
HP https://ima-doki.com/

35 伏見いろどり保育園

保育士夫婦が運営する京都市認可の小規模保育園です。定員は12名で0～2歳児のお子さまをお預かりしています。少人数のアットホームな保育園だからこそ、一人ひとりの発達に応じ、ゆったりじっくりと関わる時間を大切にしています。疏水沿いを毎日お散歩していますので、見かけたら声をかけてくださいね。子育てに関する悩みや困りごと、お気軽にご相談ください。

伏見区墨染町 720　かのこビル２階
☎ 075-748-6101
営業時間　7：30 ～ 19：00
定休日　日・祝　年末年始
HP https://www.fushimiirodori.com/

36 （有）墨染薬局

伏見区深草北新町 641
☎ 075-641-7153
営業時間　9：00 ～ 19：00　土　9：00 ～ 13：00
定休日　日・祝

37 医療法人顕樹会 本田歯科クリニック

『しっかり・ちゃんと・ずっと』をスローガンに患者さまへ貢献できるようスタッフ一同全力でサポートいたします。最新式のCTも導入し、より精度の高い治療を提供することができるようになりました。枚方市と吹田市に分院も構え、訪問診療も全ての医院で行なっていますので、どなたでもお気軽にご連絡ください。

伏見区深草北新町 631-1
☎ 075-645-7070
診療時間　9：00 ～ 12：30
　　13：30 ～ 18：00
休診日　日・祝
HP https://kenjukai-hondashika.com/

38 安岡歯科医院

口腔の健康は全身の健康につながります。
人生100年時代、定期的な歯科健診が大切です。

伏見区深草石橋町 9-3
☎ 075-641-0620
診療時間　月・火・木・金　9：00 ～ 20：00
　　土　9：00 ～ 12：00
休診日　水・日・祝

39 医療法人社団 黒田医院

内科の診療所です。一般内科診療のほか、糖尿病、高血圧など生活習慣病についての治療を行っています。

伏見区深草北新町 661
☎ 075-641-2567
休診日　日・祝
HP http://www.kuroda-iin.info/

40 伊藤クリニック

泌尿器科中心のクリニックです。

伏見区墨染町 714
☎ 075-647-7272
HP https://www.itou-touseki.jp/clinic/

41 ライフ整骨院

単なるマッサージをする整骨院ではなく、根本から体のお悩みを改善する整骨院です。患者様の症状に合わせたオーダーメイドの治療を提供。薬に頼らずに姿勢を改善し、人間の治る力を最大限に引き出していきます。現在傷みでお困りの方はあきらめずに、一度当院にご相談ください。「墨染ショッピング街HPを見た」と伝えていただくと、治療費1,000円割引します。

伏見区墨染町 699　☎ 075-646-2022
診療時間　9：00 ～ 20：00
　木　　9：00 ～ 12：00
　土・祝　9：00 ～ 14：00
休診日　日

42 スマイル薬局 墨染店

スマイル薬局墨染店は京阪本線墨染駅出口からすぐの場所にあり、明るくシンプルな落ち着いた待合スペースで、ゆっくりお待ちいただけます。患者さまとの関わりを大事にし、お話をじっくり伺い、寄り添ったご提案をさせていただけるよう心掛けております。お薬や健康についてなど、お気軽にご相談ください。

伏見区墨染町 688 番地
☎ 075-606-2684
営業時間　月・火・木　8：30 ～ 19：00
　　水・金　8：30 ～ 16：30
　　土　8：30 ～ 13：00
定休日　日・祝
HP https://shimatany.co.jp/

43 医療法人 千優会 しらす内科外科クリニック

午前診は風邪、下痢、嘔吐の患者さまの待ち時間を少なくするため、11:00~12:00の予約制にしています。
上記以外の症状の方は10:30までにお越しください。
※ご予約は診察時間内にお電話にてお願い致します。
　詳細はHPをご覧ください。

伏見区墨染町 707　☎ 075-641-0136
診療時間　月～土　　8：30 ～ 10：30
　　予約制　　11：00 ～ 12：00
　　月・火・木
　　完全予約制　16：30 ～ 19：00
休診日　日・祝
HP https://www.shirasu-clinic.com/

44 山本耳鼻咽喉科医院

子供からお年寄りまで愛される耳鼻科を目指しています。地域密着型のアットホームな耳鼻科です。電話やインターネットでの事前受付システムを利用していただくと、院内での待ち時間が短くなります。

伏見区墨染町 721
☎ 075-642-7567
診療時間　9：00 ～ 12：00
　　16：30 ～ 20：00
休診日　日・祝、木・土　午後
HP https://ent-yamamoto.com/

45 すみぞめ駅前 ゆう薬局

京都のみなさまと共に70年。ゆう薬局は京都府下での処方箋受付数、売上高、医薬品購入額No.1を達成しました。すみぞめ駅前店では処方箋に基づく調剤はもちろん、薬の管理が難しくなった方のサポートや在宅医療も行っています。また、一般用医療品や身体にいい食品等も取り扱っているので、みなさまの気になる健康の疑問をいつでも気軽にご相談いただけます。

伏見区墨染町 720　かのこビル 1 階
☎ 075-585-3378
営業時間　月・火・水・金　9：00 ～ 20：00
　　木 9：00 ～ 17：00　土 9：00 ～ 13：00
定休日　日・祝

46 医療法人 吉川歯科医院

伏見区墨染町 728
☎ 075-645-0008
診療時間　9：00 ～ 19：30　（土曜は 13：00 まで）
休診日　日・祝、木・土 午後

47 中島医院

伏見区深草山村町 1003- 1
☎ 075-642-1610
診療時間　月・火・木・金　9：00 ～ 13：00
　　16：00 ～ 19：00
　　土　9：00 ～ 13：00
休診日　水、日

48 医療法人 清水会

『京都リハビリテーション病院（旧京都伏見しみず病院）』を中核とし、『深草京しみず（老人健康保険施設:デイケア併設）』『深草しみずの里（特別養護老人ホーム:デイサービス併設）』からなる2つの介護施設を同敷地に有し、医療と介護の3施設を同時に運営しております。また居宅介護支援事業所、訪問リハビリも同敷地内にございます。

伏見区深草越後屋敷町 17 番地
☎ 075-646-5400
HP https://ksmcs.jp/

49 たか治療院

当院では主にリンパマッサージの施術を行なっており、基礎代謝、免疫力の向上、ヘルニア、ぎっくり腰の痛みといった症状改善のお手伝いもしております。また、耳つぼ施術の体験も行っております。ぜひ一度お立ち寄りください。

伏見区深草北蓮池町 900-6
☎ 075-285-5323
診療時間　8：30 ～ 12：30、16：00 ～ 20：00
定休日　土曜午後、日、祝

50 京都信用金庫 北伏見支店

京都信用金庫では、お客様のしあわせづくりをお手伝いさせていただきます。お気軽にご相談ください。お問い合わせやご質問は店頭窓口またはお電話でお伺いします。皆さまにお会いできることを心よりお待ちしております。

伏見区深草出羽屋敷町 23 番地の 8
☎ 075-642-4711
営業時間　9：00 ～ 15：00
定休日　土・日・祝休日
　　12 月 31 日　1 月 1 日～ 3 日
HP https://www.kyoto-shinkin.co.jp/

51 京都銀行 墨染支店

資産形成や信託･相続のご相談、各種ローンのお申し込みなど、お客様のニーズにお応えいたします。インターネットでの各種お手続きも簡単･便利!どうぞお気軽に京都銀行をご利用ください。

伏見区深草北新町 633
☎ 075-643-1811
営業時間　平日　9：00 ～ 15：00
　　（銀行休業日除く）
定休日　土・日・祝
HP https://www.kyotobank.co.jp/

52 京都中央信用金庫 墨染支店

ON YOUR SIDE ～一緒がうれしい～
いつもみなさまの傍らにいて、ともに肩を並べ、声を掛け合いながらまっすぐ、同じ夢に向かって歩んでいく。そしてみなさまにとっても、一緒がうれしい、そう言い合えるおつきあいをしていきたいと思っております。

伏見区深草中ノ島町 2 番地 2
☎ 075-645-1301
営業時間　9：00 ～ 15：00
定休日　土・日・祝
HP https://www.chushin.co.jp/

53 伏見墨染郵便局

新型コロナウイルス感染症の影響により営業時間等変更がある場合がございます。日本郵便株式会社のホームページもご覧ください。

伏見区深草山村町 1006
☎ 075-641-9870
営業時間　郵便窓口 9：00 ～ 17：00
貯金・保険窓口 9：00 ～ 16：00
ATM（平日）9：00 ～ 17：30
ATM（土曜日）9：00 ～ 12：30
定休日　土・日・休日
HP https://www.post.japanpost.jp/

54 墨染まちとくらしセンター

元水道局伏見営業所跡地に位置しており、介護保険サービス･保育園･高齢者や障がいをお持ちの方の相談窓口･地域開放スペース･喫茶と多岐にわたるサービスを提供している施設です。共生&地域というキーワードをコンセプトに、誰もが気軽に立ち寄れ、自然に交流できる、まちの福祉拠点を目指しています。

伏見区深草石橋町 18-1
☎ 075-645-2721
HP https://kyoro.or.jp/office/sumizome-c/

55 岡山たばこ店

たばこの対人販売のお店です。

伏見区墨染町 710
☎ 075-641-1040

56 花ヨシ

伏見区深草北新町 640
☎ 075-641-8744
営業時間　9：30 ～ 19：00
定休日　木

57 税理士法人 京都経営ネットワーク

令和4年1月に事務所を移転しました。税務だけでなく、相続や遺言等、様々なご相談に幅広く対応し、無料相談会も実施しています。税理士法人京都経営ネットワークは、『中小企業に笑顔と元気を』を目標に、関与先様の最も身近な相談相手を目指してまいります。

伏見区墨染町 741 番地 梅本ビル 1 階
☎ 075-643-1456
営業時間　9：00 ～ 17：00
定休日　日・祝
HP https://www.kkn-tax.com/

58 豊福行政書士事務所

【行政書士は街の法律家】―「困りごとを誰にどう相談していいかわからない」「活動や事業を始めたいがどうすればいいかわからない」―といったお悩みをお持ちの方、ぜひ当事務所へお気軽にご相談ください。当事務所は親子二世代で活動しており、ご要望に応じて各行政書士が担当いたします。

伏見区深草南蓮池町 949 番地 3
☎ 075-641-8655 ☎ 080-5367-0969
営業時間　9:00 ～ 17:00
定休日　土・日・祝
HP https://www.gyosei-toyofuku.com

59 伏見の写真館 これから

墨染交差点すぐの【伏見の写真館これから】は、伏見をえこひいきするまちの写真館です。スタジオでの家族写真や記念写真をはじめ、出張撮影や広告宣伝写真など、写真を通して伏見のひとやまちを応援しています。どんなご相談でもOK! まずはメールやLINEからご連絡ください。

伏見区深草北新町 641-2
営業時間　応相談
定休日　不定休
Mail　photo.korekara@gmail.com
HP https://nakatajunko.com

60 Pilates studio Uborastyle

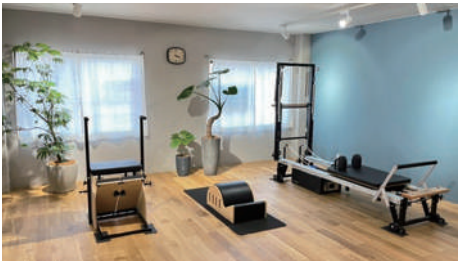

藤ノ森小学校正門近く、五信館ビル2Fにあるピラティススタジオです。伏見区ではまだ珍しい、マシンを使ってピラティスができるスタジオです。人の身体は十人十色、その方それぞれに必要なピラティスエクササイズのメニューをご提供いたします。インストラクターとお客様の1対1のプライベート空間で、ご自身のお身体のメンテナンス、ボディメイクをしてみませんか?お問合せお待ちしております!

伏見区深草北新町 646 五信館ビル 2F
☎ 080-8123-1314
営業時間　9:00 ～　定休日　不定休
Mail　ubora_pilates@icloud.com

61 就労継続支援 B 型・訪問介護 Lico Lico 宝楽（たから）ヘルパーステーション

「当たり前の生活」をもっと身近に。高齢になっても、様々な障がいがあっても、その人らしい暮らしを築くことをめざす、暮らしの総合施設です。ひとりひとりの生活スタイルを大切にしていきます。お気軽にご相談ください。

伏見区墨染町 686 番地 1-2 階
☎ 075-606-1703
営業時間　10:00 ～ 16:00
定休日　土・日・祝
HP https://takara-kaigo.com/
Instagram　licolico_mr

62 公文式 墨染駅教室

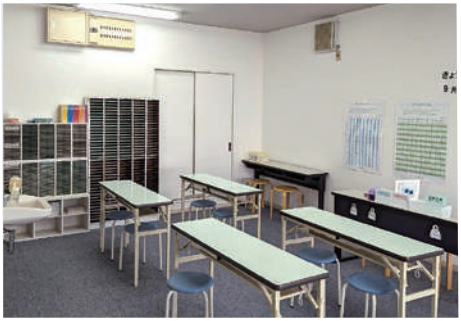

地域の子ども達にとって“第2の家のように落ち着いて学習できる教室”、“「一人でできた!」という自信がつく教室”を目指しています。指導者に会ってみたい!教材に触れてみたい!幼児でも公文って習えるの!?など、疑問、質問にいつでもお答えします。まずはお気軽にお問合せ下さい。

伏見区深草芳本町 671-52
☎ 070-3625-0606
HP https://www.kumon.ne.jp/

63 市会議員 平田けい事務所

京都市会議員・平田圭事務所です。藤ノ森小学校、藤森中学校卒業、生まれ育った地域のためにしっかりと取り組んで参ります!

伏見区深草越後屋敷町 40-4　ヤサカハイツ 1 階
☎ 075-645-0111
営業時間　10：00 ～ 16：00
定休日　土・日・祝
Instagram　kei.hirata0729
X　Khirata_0729

64 市会議員 くぼたまさき事務所

京都市会議員のくぼたまさきです。皆さんが安心して住みやすい地域になるように、地域に根差して日々活動させて頂いています。ご意見やご要望などあればお気軽にお声がけください!また、どんなお困りごとにもすぐ対応いたします。お気軽に私の携帯（下記に記載）までお電話ください!

伏見区墨染町 686-1
☎ 080-3848-8818　FAX　075-643-6660
Mail　kubota@kubotamasaki.com

〈アクセス〉

墨染ショッピング街の公式サイトで最新情報、お得情報を発信しています！

公式サイト　Instagram　LINE

〈発行〉墨染ショッピング街　2024年2月
©2024 Sumizome shopping street ALL Right Reserved.